'sBLÄTTLE

Amtliches Mitteilungsblatt der Gemeinde Bodman-Ludwigshafen

Verantwortlich für den redaktionellen Teil: Bürgermeister M. Weckbach
Bürgermeisteramt 78351 Bodman-Ludwigshafen • Tel. 07773/9300-0

Verantwortlich für den Anzeigenteil: A. Stähle, Stockach
Druck und Verlag: Primo-Verlagsdruck A. Stähle
Postf. 1254 • 78329 Stockach • Tel. 07771/9317-11 • Fax 07771/9317-40
e-mail: info@primo-stockach.de • Internet: www.primo-stockach.de

38. Jahrgang | Freitag, den 12. September 2003 | Nummer 37

AMTLICHE BEKANNTMACHUNGEN

Bodman-Ludwigshafen

Einladung

zur öffentlichen Sitzung des Gemeinderates
Die nächste öffentliche Sitzung des Gemeinderates findet am **Dienstag, 16. September 2003,** um **19.00** Uhr im **Rathaus Ludwigshafen** statt.
Die Bevölkerung wird hierzu herzlich eingeladen.

Tagesordnung:

1. Bürgerfrageviertelstunde
2. Bekanntgabe von Beschlüssen aus nichtöffentlicher Sitzung
   - soweit zulässig -
3. Abschaffung der unechten Teilortswahl
4. Entwicklung der Finanzsituation 2003 mit Ausblick in 2004
5. Bauantrag zu Umbau, Nutzungsänderung und Erweiterung des Sockelgeschosses am bestehenden Hotel auf Flst.-Nrn. 1750/2 und 275, Hafenstraße 4 in Ludwigshafen
6. Sanierung des ehemaligen Rathauses/Atelierhauses
   - Vergaben
7. Erste, vereinfachte Änderung des Bebauungsplans „Kronbühläcker/Guggenbühl" (Oberhof)
   - Entscheidung über Varianten
8. Bebauungsplan Breite/Neustücker
   - Behandlung der eingegangenen Anregungen und Stellungnahmen
   - Offenlagebeschluss
9. 1. Änderung und Erweiterung des Bebauungsplans Gässleäcker
   - Behandlung der eingegangenen Anregungen und Stellungnahmen
   - Satzungsbeschluss
10. Anerkennung von Sitzungsniederschriften
11. Bekanntgaben der Verwaltung
12. Fragen aus dem Gemeinderat

Bodman-Ludwigshafen, den 10. Sept. 2003
Weckbach
Bürgermeister

Bürgermeisteramt
Bodman-Ludwigshafen

Einladung zur öffentlichen Sitzung des Bauausschusses

Die nächste öffentliche Sitzung des Bauausschusses findet am **16.09.2003,** um **18.00 Uhr** im Rathaus **Ludwigshafen** statt.
Die Bevölkerung wird hierzu herzlich eingeladen.

Tagesordnung:

1. Bürgerfrageviertelstunde
2. Anerkennung von Sitzungsniederschriften
3. Anbau eines Wintergartens auf Grundstück Flst.Nr. 426/45 der Gemarkung Bodman, Am Königsweingarten 21
   -Bauantrag-
4. Abbruch best. Wohnhaus und Garage, Neubau einer 3- u. 4-Einstellplatzgarage auf Grundstück Flst.Nr. 26 der Gemarkung Ludwigshafen, Hauptstr. 17a
   -Bauantrag-
5. Nutzungsänderung Autowerkstatt in Bootsmotorenwerkstatt auf Grundstück Flst.Nr. 338 der Gemarkung Ludwigshafen, Überlinger Str. 10
   -Bauantrag-
6. Errichtung einer Fertiggarage auf Grundstück Flst.Nr. 307 der Gemarkung Ludwigshafen, Schifferstr. 1
   -Bauantrag-
7. Errichtung von Gaupen und Balkonen, Ausbau Scheune zu Ferienwohnungen auf Grundstück Flst.Nr. 39/1der Gemarkung Bodman, Kaiserpfalzstr. 10
   -Bauantrag-
8. Abbruch Wohnhaus und Neubau Einfamilienhaus auf Grundstück Flst.Nr. 2381/1der Gemarkung Bodman, Kronbühlstr. 27
   -Bauvoranfrage-
9. Abbruch Wohnhaus und Neubau Zweifamiliengebäude auf Grundstück Flst.Nr. 222, 223, 224 der Gemarkung Ludwigshafen, An der Schnabelburg 8
   -Bauvoranfrage-
10. Errichtung von Gaupen auf Grundstück Flst.Nr. 169 der Gemarkung Ludwigshafen, Hauptstr. 32a
    -Bauantrag/Änderungsantrag-
11. Bekanntgaben der Verwaltung
12. Fragen aus dem Bauausschuß

Bodman-Ludwigshafen,
den 10. Sept. 2003

Weckbach
Bürgermeister

AUS DEM GEMEINDERAT

Feuerwehrfahrzeuge: Ausschuss eingesetzt

Zwar hat der Gemeinderat in der letzten Sitzung vor der Sommerpause beschlossen, dass ein Zuschussantrag für ein neues Löschfahrzeug für Ludwigshafen gestellt werden soll, er sieht aber noch Diskussions- bzw. Erläuterungsbedarf.

Der Gesamtausschuss der Feuerwehr hat zwar ein Fahrzeugkonzept erstellt, der Gemeinderat möchte aber angesichts der Kosten doch alles im Detail überprüfen. Dazu wird sich ein Ausschuss aus sieben Mitgliedern des Rates mit dem Gesamtausschuss der Feuerwehr treffen.

Neuorganisation der Verwaltung: Konzept vorgestellt

Herr Jan Schmidt von der Steinbeis-Stiftung stellte dem Gemeinderat ein erstes Konzept für die Neuorganisation der Verwaltung vor. Kernpunkt des Vorschlags ist, dass möglichst die meisten Angelegenheiten an einer zentralen Stelle, einem integrierten Bürger- und Touristik-Büro, erledigt werden können. Ob dies alles so umsetzbar ist, wie jetzt im ersten Entwurf vorgesehen, wird jetzt noch genauer erarbeitet.

STANDESAMT

Glückwünsche für unsere Jubilare

Herrn Ludwig Hölz, Warthstraße 6
zum 76. Geburtstag, am 15.09.03

Frau Anneliese Diessel,
Stockacker Straße 2
zum 85. Geburtstag, am 16.09.03

Herrn Gerhard Wörner,
Kronbühlstraße 7
zum 73. Geburtstag, am 16.09.03

EHESCHLIESSUNG

Am 12. September 2003 schließen den Bund der Ehe: Herr Peter Kourim und Frau Andrea Gieß aus Stuttgart.

STERBEFÄLLE

Am 30. August 2003 verstarb im Alter von 21 Jahren Herr Robert Karle aus Ludwigshafen

Am 03. September 2003 verstarb im Alter von 83 Jahren Herr Herbert Ernst aus Bodman.

DER MÜLLMANN INFORMIERT

Verkauf der Müllbanderolen in den Einwohnermeldeämter Ludwigshafen und Bodman.

Öffnungszeiten:
Täglich von 09.00 Uhr - 11.45 Uhr und Donnerstag von 14.00 Uhr bis 18.00 Uhr

Müllabfuhr

Biomüll/	
Blaue Tonne	15. September 2003
Gelber Sack	16. September 2003
Biomüll/Restmüll	22. September 2003
Biomüll	29. September 2003
Biomüll/Restmüll	06. Oktober 2003

Vorankündigungen Elektroschrott am 29. September 2003
Bitte beachten Sie die Hinweise im Scheckheft und senden Sie eine Woche vorher einen Scheck an die Fa. Danner.

Vorankündigung Altholz am 30. September 2003
Bitte beachten Sie die Hinweise im Scheckheft und senden Sie eine Woche vorher einen Scheck an die Fa. Danner.

Vorankündigung Sperrmüll am 06. Oktober 2003
Bitte beachten Sie die Hinweise im Scheckheft und senden Sie eine Woche vorher einen Scheck an die Fa. Danner.

Vorankündigung Problemmüll am 08. Oktober 2003
Es steht ein Fahrzeug zur Problemmüllannahme von 10.00 Uhr bis 12.00 Uhr auf dem Sportplatz in Bodman und von 12.15 Uhr bis 14.15 Uhr am Schlößleparkplatz in Ludwigshafen.

Vorankündigung Elektrokleingeräte am 09. Oktober 2003
Sie können diese Teile nur noch an unserem Bauhofzelt in Bodman von 14.00 Uhr bis 16.00 Uhr abgeben.

BEREITSCHAFTSDIENST DER ÄRZTE U. APOTHEKEN

Ärztlicher und zahnärztlicher Bereitschaftsdienst am Wochenende

Arzt:	Tel.: 1 92 92 (ohne Vorwahl) vom Handy Vorwahl 07732
Zahnarzt:	Tel.: 1 92 92 (ohne Vorwahl) vom Handy Vorwahl (07732)

Diese Telefon-Nummer können Sie auch unter der Woche bei Nichterreichen Ihres Hausarztes anwählen.

Krankentransport, Rettungsdienst und Notarzt

Tel.: 1 92 22 (ohne Vorwahl)
vom Handy Vorwahl 07732
Städt. Krankenhaus Stockach, Tel.: 07771/80 30
Polizeiposten Ludwigshafen, Tel.: 07773-92 00 17,
Fax: 07773-92 00 19
Tierarzt: 14.09.2003
Dr. Heim, Stockach, Tel. 07771/6 22 22
Technisches Hilfswerk (THW), Tel.: 07771/55 44
Malteser-Pflegedienst, Tel.: 07771/92 09 20
Frauenhaus od. Notruf, Tel.: 07531/6 79 99
Hospiz-Verein, Radolfzell, Höri, Stockach und Umgebung e.V.,
Brühlstr. 5, 78315 Radolfzell, Tel.: 07732/5 24 96,
Mobil 0171-8 21 66 55, Fax: 07732/97 12 45
Wasserrettung: 1 92 22 (ohne Vorwahl)

Versorgungsunternehmen:

Bodenseewasserversorgung: Tel.: 07551-83 30 o. 83 31 31
Gasversorgung: Tel.: 07731-59 00-0
EnBW (Strom): Tel.: 07461-70 90

Apotheken-Notdienst:

Über das Wochenende und in der kommenden Woche haben folgende Apotheken Notdienst:

Notdienst

Samstag, 13.09.2003
Münster-Apotheke, Überlingen
Sonntag, 14.09.2003
Kur-Apotheke, Überlingen
Montag, 15.09.2003
See-Apotheke/Ludwi., Ludwigshafen
Dienstag, 16.09.2003
Stadt-Apotheke, Überlingen
Mittwoch, 17.09.2003
Apotheke Owingen+Mauritius, Owingen + Eigeltingen
Donnerstag, 18.09.2003
Apotheke Dr. Braun, Stockach
Freitag, 19.09.2003
Hochbild-Apotheke, Überlingen

Benutzungszeiten der Glascontainer:
Montag - Samstag, von 08.00 - 12.30 Uhr und 14.30 - 19.00 Uhr

Bitte achten Sie auf Sauberkeit neben den Glascontainern und stellen Sie nichts daneben ab!

Die Nacht- und Ruhezeiten am Nachmittag sind ebenso einzuhalten wie die Sonn- und Feiertagsruhe! Nachbarn danken es Ihnen.

ZOLLHAUS

BÜRGER-UND GÄSTEZENTRUM
BODMAN-LUDWIGSHAFEN

VERANSTALTUNGEN 12. - 21.09.

Samstag, 13. September
Absegeln des Yachtclub Ludwigshafen Hafen in Ludwigshafen

20.00 Uhr **Tango am See jeden 2. Samstag im Monat von 20.00 - 23.00 Uhr in den** Uferanlagen Ludwigshafen
vom TangoArgentino Club KN e. V.

Sonntag, 14. September
Absegeln des Yachtclub Ludwigshafen Hafen in Ludwigshafen

10.30 Uhr **Brunch-Fahrt mit reichhaltigem warm-kalten Buffet auf der**
"MS Großherzog Ludwig"
Dauer ca. 2 Std.; Anmeldung bei der Tourist Info
15.30 Uhr **Morgiane liest in der Torkelstube bereits schon**
über 250 Mal Paul Coelhos gekürzte Märchenfassung "Der Alchemist".
Anmeldungen unter 0777-77 77.

18.00 Uhr **Konzert "Sehnsucht nach Leben" von der Gruppe**
"Basilea" Katholische Kirche Bodman - Eintritt frei (Spenden erwünscht)

Montag, 15. September
10.00 Uhr Geschichtliche Führung durch Bodman.
Treffpunkt: 10 Uhr Rathaus Bodman

16.00 Uhr **Kaspers Märchenstube**
Zollhaus Ludwigshafen

17.00 Uhr **Jeden Montag wöchentlich wechselnde Märchen**
in der Torkelstube Bodman gelesen von Morgiane

19.30 Uhr **1 std. Gästebegrüßungsfahrt auf der MS "Bodman"**
mit Erklärungen über die Gemeinde

Mittwoch, 17. September
15.30 Uhr **Führung durch die Bodensee-Wasserversorgung** "Sipplinger Berg"-Deutschlands größtem Trinkwasserunternehmen. Anmeldung mit Personalausweis in der Tourist-Information!

Freitag, 19. September
Ausstellung von Bruno Morath mit allen mögl. Arten
Zollhaus Ludwigshafen
von Mischtechnicken - zumeist collegierte Untergründe. An Sonn- und Feiertagen ist der Künstler

Samstag, 20. September
18.35 Uhr **Italienischer Abend incl. Pasta-Buffet und Begrüßungsprosecco**
auf der "MS Großherzog Ludwig" Rückkehr gegen 22.30 Uhr
Anmeldung in der Tourist-Info!

Sonntag, 21. September
15.30 Uhr **Morgiane liest in der Torkelstube bereits schon**
über 250 Mal Paul Coelhos gekürzte Märchenfassung "Der Alchemist". Anmeldungen unter 0777/77 77

16.00 Uhr **Weinproben-Fahrt auf der** "MS Großherzog Ludwig" **auf dem Überlinger See** incl. 6 Weinproben und 1 Sektprobe. Anmeldung in der Tourist-Info!

Kaspers Märchenstube am 15. September, um 16 Uhr

im Bürger- und Gästezentrum ZOLLHAUS

Mitmachtheater für Kinder ab 2 Jahren mit dem Stück
"Kaspers neuestes Abenteuer"

Nach Aufführungsende dürft Ihr dem Kasper die Hand geben!

Gemeinschaftsausstellung von Bruno Morath, Viktoria Graf und Victor Zupan

im Zollhaus Ludwigshafen vom 05.-23.09.

Die letzte Ausstellung in diesem Jahr veranstalten drei im hiesigen Raum beheimatete Künstler:

Bruno Morath aus Engen mit Bildern u.a. Mischtechniken - aufzumeist collagierten Untergründen, **Victoria Graf** aus Radolfzell-Böhringen, die mit ihrer Kunst Optimismus und Fröhlichkeit erzielen möchte und dem freischaffenden Bildhauer **Victor Zupan,** dessen Werk "Heimat" in seinem Geburts- und Wohnort Volkertshausen steht. An Sonn- und Feiertagen sind die Künstler persönlich anwesend.

BILDER VON
BRUNO MORATH

BILDER VON
VICTORIA GRAF

SKULPTUREN VON
VICTOR ZUPAN

Motorbootgesellschaft Bodman

Sonderfahrten im September

Freitag, 12. September
Mondscheinfahrt bei Kerzenlicht und Musik
Unser Gastronomieteam hält Getränke und Speisen bereit.
Lu. ab 19.30 Uhr, Bodman ab 19.50 Uhr, Sipp. ab 20.10 Uhr
Rückkehr ca. 23.30 Uhr. Preis pro Person Euro 15,-

Sonntag, 14. und 28. September
Brunchfahrt
Während der 2-stündigen Rundfahrt schlemmen Sie am reichhaltigen Brunch-Buffet.
Abfahrt ab Lu. 10.30 Uhr Bo. 10.45 Uhr; Preis pro Person Euro 23,-
Die Fahrt am 14. September ist ausgebucht. Am 28. September sind nur nach wenige Plätze frei!

Samstag, 20. September
Italienischer Abend
incl. großem italienischem Pasta-Buffet: und Begrüßungsprosecco. Abfahrt ab Lu. 19.30 Uhr. ab Bo. 19.45 Uhr, Sipplinger Gäste können mit dem Kursschiff um 18.35 Uhr nach Lu. fahren, Preis pro Person Euro 31,-

Sonntag, 21. September
Weinprobenfahrt
Lernen Sie die Bodenseeweine - insbesondere die Bodmaner - kennen bei einer 2-stündigen Fahrt auf dem Überlinger See. Es werden 6 Weine und 1 Sekt verköstigt. Abfahrt ab Bo. 16.00 Uhr, ab Lu. 16.15 Uhr; Preis pro Person Euro 19,—

Vorschau auf Oktober:
Freitag, 2. Oktober 03 (Zusatztermin)
Mondscheinfahrt bei Kerzenlicht und Musik
Unser Gastronomieteam hält Getränke und Speisen bereit.
Lu. ab 19.30 Uhr, Bodman ab 19.50 Uhr, Sipp. Ab 20.10 Uhr
Rückkehr ca. 23.30 Uhr, Preis pro Person Euro 15,-

Sonntag, 12. + 26. Oktober 03
Brunchfahrt
Während der 2-stündigen Rundfahrt schlemmen Sie am reichhaltigen Brunch-Buffett. Abfahrt ab Lu. 10.30 Uhr,. Bo. 10.45 Uhr, Preis pro Person Euro 23,-

Samstag, 4. Oktober 03 (Zusatztermin)
Italienischer Abend
incl. großem italienischem Pasta-Buffett und Begrüßungsprosecco. Abfahrt ab Lu. 19.30 Uhr, ab Bo. 19.45 Uhr, Sipplinger Gäste können mit dem Kursschiff um 18.35 nach Lu. fahren, Preis pro Person Euro 31,-

Anmeldung zu den Sonderfahrten bitte bis spätestens 2 Tage vorher!!

Weitere Sonderfahrten finden Sie auf unserer Homepage unter www.motorbootgesellschaft-bodman.de!!

Planen Sie eine Hochzeit, Familienfeier, Vereinsfahrt oder Tagung? Dann sind wir die richtigen Ansprechpartner!
Chartern Sie doch eines unserer Schiffe: die "MS Bodman" verfügt über 80 Plätze unter Deck, das neue Schiff "Großherzog Ludwig" kann mit 94 Personen unter Deck belegt werden. Weitere Plätze befinden sich auf den Sonnendecks.
Wir haben auch interessante Vorschläge, wie Sie Ihre Halbtages- oder Tagesfahrt gestalten können, mit Besichtigung und Zwischenstopps. Selbstverständlich stellen wir Ihnen den Tag auch ganz nach Ihren Vorstellungen zusammen und übernehmen die komplette Organisation des Ausfluges.
Unser leistungsfähiges Gastronomieteam stellt sich gerne auf Ihre Wünsche ein und unterbreitet Ihnen Angebote, damit Ihre Fahrt auch kulinarisch zu einem unvergesslichen Erlebnis wird.

Tourist-Information, Büro Bodman
Tel.: 07773/93 96 95
Tourist-Information, Büro Ludwigshafen
Tel.: 07773/93 00 40

INTERESSANTES UND WISSENSWERTES

Altkleidersammlung

Am **Samstag, dem 27. September 2003** findet im gesamten Landkreis Konstanz eine Altkleidersammlung des Deutschen Roten Kreuzes statt.
Falls der eine oder andere Haushalt keinen Altkleidersack erhalten haben sollte, kann die Spende auch gebündelt in blauen Säcken oder in Kartons bereitgestellt werden.
Sie helfen uns sehr, wenn auch **Sie** mitmachen und die Textilsammlung nicht als Müllentsorgung betrachten.
Textilspenden sind wie Geld-, Sach- oder andere Spenden für das Rote Kreuz gleichermaßen wichtig.
Gesammelt werden: tragbare Kleidung, Wäsche, Strickwaren, Hüte und Heimtextilien aller Art sowie Schuhe. (Schuhe bitte paarweise)

Das Deutsche Rote Kreuz bittet die Bevölkerung um Unterstützung und bedankt sich im Voraus im Namen aller aktiven Rotkreuz-Angehörigen.

Aus Blutspenden wir das Heilmittel "Blut"

Das Deutsche Rote Kreuz bereitet seine nächste Blutspendeaktion **am Donnerstag, 9. Oktober 2003, 14.30 - 19.30 Uhr, in Bodman-Ludwigshafen / Ludwigshafen, im Kath. Gemeindezentrum, St.-Otmar-Str. 2** vor und lädt dazu die Bevölkerung herzlich zur Teilnahme ein.
Fast alle Arzneien kann die pharmazeutische Industrie heute herstellen, das Heilmittel "Blut" jedoch ist nur zu gewinnen, wenn gesunde Menschen im Alter zwischen 18 und 68 Jahren regelmäßig einen kleinen Teil ihres Blutes zugunsten von Kranken und Schwerverletzten spenden.
Da nur 15 Prozent der Menschen in unserem Lande rhesus-negatives Blut haben, ist der Bedarf in den Krankenhäusern an diesen seltenen Blutkonserven entsprechend groß.
Erstspender bis zum 60 Jahre müssen in sehr gutem Gesundheitszustand sein. Wer jemals an einer Malaria oder Hepatitis C erkrankt war, darf nicht spenden.
Unsere Telefon-Hotline steht Ihnen, bei allen Fragen zu Blutspenden, unter der Nr. 0800/11 949 11 von Montag bis Freitag von 08.00 bis 17.00 Uhr kostenfrei zur Verfügung.

vhs REGIONALE VOLKSHOCHSCHULE KONSTANZ-SINGEN Aussenstelle Bodman-Ludwigshafen

Anita Dirnhofer, Talstr. 18,
78351 Bodman-Ludwigshafen

Das neue VHS Semester beginnt!
Ab Sonntag dem 21.9. beginnt das Herbstsemester 2003 der Volkshochschule. Erfreulicherweise können wir auch diesmal wieder interessante Kurse und Workshops anbieten.
Nachfolgend sind alle Kurse in einer Übersicht aufgeführt. In den kommenden Wochen informieren wir wieder Näheres über die einzelnen Kurse. Weitere Informationen sind in den VHS-Heften zu ersehen, die in den Haushalten verteilt wurden oder in den Banken oder Rathäusern ausliegen. Anmeldekarten sind ebenfalls in den VHS-Heften enthalten.

Tanzkurs F 3 für Paare, die zwei Tanzkurse absolviert haben
Sonntag 21.09.2003
10x 18.00 - 19.30 Uhr
Kath. Gemeindezentrum
Ewald Vögtler ADTV

Tanzkurs F 8
Sonntag 21.09.2003
10x 19.30 - 21.00 Uhr
Kath. Gemeindezentrum
Ewald Vögtler ADTV

Gedächtnistraining
Dienstag 23.09.2003
5x 9.00 - 10.30 Uhr
Kath. Gemeindezentrum
Hanni Renz

Englisch f. Anfänger mit geringen Kenntnissen
Dienstag 23.09.2003
15x 19.00 - 20.30 Uhr
Sernatingen-Schule
Gerda Falk

Tai Chi Chuan
Dienstag 23.09.2003
10x 19.00 - 20.00 Uhr
Sernatingen-Schule
Barbara Löw-Buchele

Qi Gong
Dienstag 23.09.2003
10x 20.00 - 21.00 Uhr
Sernatingen-Schule
Barbara Löw-Buchele

Spanisch "El nuevo curso" Buch 2
Dienstag 23.09.2003
12x 18.00 - 19.30 Uhr
Sernatingen-Schule
Jessica Lopez

Rückenfit
Dienstag 23.09.2003
14x 17.00 - 18.00 Uhr
Sporthalle Bodman
Cornelia Schmidt

Bodystyling
Dienstag 23.09.2003
14x 18.00 - 19.00 Uhr
Sporthalle Bodman
Cornelia Schmidt

Körperwahrnehmung für Frauen
Mittwoch 24.09.2003
6x 19.00 - 20.30 Uhr
Kaplaneihaus Bodman
Christina Zeh

Latino-Aerobic - Bodystyling
Mittwoch 24.09.2003
10x 9.00 - 10.30 Uhr
Sporthalle Bodman
Anita Dirnhofer

PC Einführung für Senioren
Donnerstag 25.09.2003
8x 16.00 - 17.30 Uhr
Sernatingen-Schule
Manfred Kölling

PC Einführung
Donnerstag 25.09.2003
8x 19,30 - 21.00 Uhr
Sernatingen-Schule
Manfred Kölling

Englisch G III
Donnerstag 25.09.2003
15x 9.00 - 10.30 Uhr
Sernatingen-Schule
Gerda Falk

Blockflöte f. Kinder
Dienstag 30.09.2003
10x 16.00 - 16.45 Uhr
Sernatingen-Schule
Heide Kletschke

Spielerische Früherziehung z. Musik
Dienstag 30.09.2003
10x 15.00 - 15.45 Uhr
Sernatingen-Schule
Heide Kletschke

Spanisch G IV
Dienstag 07.10.2003
12x 18.30 - 20.00 Uhr
Sernatingen-Schule
Adriana Gomez de Oehler

Geopathologie Vortrag
Donnerstag 16.10.2003
19.30 - 21.15 Uhr
Sernatingen-Schule
Annette Wild

Massage für Reflexzonen der Füße
Donnerstag 30.10.2003
5x 18.45 - 21.00 Uhr
kath. Gemeindezentrum
Maria Hufnagel

Massage f. Paare
Samstag 08.11.2003
10.00 - 17.00 Uhr
Kaplaneihaus Bodman
Maria Hufnagel

Gedächtnistraining
Donnerstag 13.11.2003
5x 19.00 - 20.30 Uhr
Sernatingen-Schule
Hanni Renz

Kartoffelgerichte
Donnerstag 13.11.2003
18.00 - 21.00 Uhr
Sernatingen-Schule
Monika Muffler

Segelschein
Samstag/Sonntag 15. u. 16.11.03
10.00 - 17.00 Uhr
Segelschule, Sernatingerstr. 26
Ute Janßen

Motorbootschein
Samstag/Sonntag 15. u. 16.11.03
10.00 - 17.00 Uhr/ So. - 13.00 Uhr
Segelschule, Sernatingerstr. 26
Ute Janßen

Goldschmiedekurs
Freitag/Samstag 17. u. 18.10.03
18.00 - 21.00 / 9.00 - 18.00 Uhr
Sernatingen-Schule Werkraum
Uwe Berger

Goldschmiedekurs
Freitag /Samstag 21. u. 22.11.03
18.00 - 21.00 Uhr
Sernatingen-Schule
Michael Niehl

Segelschein
Samstag/Sonntag 4. u. 5.10.03
10.00 - 17.00 Uhr
Segelschule, Sernatingerstr. 26
Ute Janßen

Motorbootschein
Samstag/Sonntag 4. u. 5.10.03
10.00 - 17.00 Uhr / So. - 13.00 Uhr
Segelschule, Sernatingerstr. 26
Ute Janßen

Thailändisch Kochen
Donnerstag 9. u. 16.10.03
2x 18.00 - 21.00 Uhr
Sernatingen-Schule Küche
Puangrat Braun-Sompunt

Englisch für Kinder
nach Absprache mit der Schule w/Stundenplan
Bodman Schule
Michaela Feis

Englisch für Kinder
nach Absprache mit der Schule w/Stundenplan
Sernatingen-Schule
Michaela Feis

Die Kurszeiten der Englischkurse für Kinder werden nächste Woche an dieser Stelle bekannt gegeben.

Anmeldungen für die Kurse bitte möglichst mit Anmeldekarten an die VHS-Außenstelle. Nähere Infos ebenfalls bei der VHS Außenstelle.

Anita Dirnhofer
VHS Außenstelle
Tel. 07773/51 96, Fax 73 13

VEREIN ZUR FÖRDERUNG DES KINDERGARTENS BODMAN e.V.

Wir möchten uns bei allen bedanken, die uns beim Torkelfest so tatkräftig unterstützt haben:

- allen, die uns Kuchen gespendet haben
- allen, die uns ein Dach über dem Kopf gegeben haben
- allen, die es dekoriert haben
- allen, die Kaffee gekocht haben, als noch kein Strom da war
- allen, die uns Wasser gespendet haben
- allen, die Kaffee und Kuchen bis spät in die Nacht verkauft haben
- allen, die bis spät in die Nacht Kuchen gegessen haben

Danke!
Michelle Fuchs
Rita Konkel

Häusliche Pflege

Seminar zur Unterstützung pflegender Angehöriger

Wer die Pflege kranker, hilfs- und pflegebedürftiger Angehöriger übernommen hat, weiß, dass diese Aufgabe körperlich und seelisch sehr belastend ist.
Der BeKra-Pflegedienst bietet mit Unterstützung der AOK - Die Gesundheitskasse Landkreis Konstanz ein Seminar "Häusliche Pflege" an. Das Seminar richtet sich an alle Interessierten sowie pflegende Angehörige und soll diese bei ihrer täglichen Arbeit unterstützen.
In einem theoretischen und praktischen Unterricht werden Kenntnisse in der Krankenbeobachtung, dem Umgang mit Medikamenten sowie der Ernährung kranker und alter Menschen vermittelt. Weitere Themen sind das Leben im Alter, der Beistand von Sterbenden, Grundpflege mit speziellen Lagerungstechniken und die Leistungen der Krankenkassen bzw. Pflegeversicherung.
Der Kurs beginnt am 24. September 2003, 20.00 Uhr, in der BeKrA, Ludwigshafenerstraße 8, in Stockach. Es finden insgesamt 8 Abende jeweils von 20.00 bis

22.00 Uhr, statt. Die Teilnahme am Seminar ist kostenfrei. Anmeldungen unter Telefon 07771/40 60 oder per Mail: bekra.stockach@t-online.de.

Sozialstation St. Elisabeth e. V. Stockach und Caritassozialdienst Stockach

Gruppe für pflegende Angehörige
Wann: Jeden 3. Donnerstag im Monat um 15.00 Uhr
Wo: Sozialstation St. Elisabeth, Richard-Wagner-Str. 1, 78333 Stockach
Nächstes Treffen: Donnerstag, 18. September 2003, um 15.00 Uhr
Für unser September–Treffen konnten wir Frau Antje Balduff vom Sozialdienst der AOK gewinnen, die Fragen rund um die Pflegeversicherung beantwortet und Informationen über AOK–Leistungen für pflegende Angehörige gibt. Interessierte sind herzlich eingeladen.
Weitere Informationen erhalten Sie bei:
Frau Schneider, Sozialstation St. Elisabeth: 07771 - 9 36 20
Frau Starz, Caritassozialdienst Stockach: 07771 - 24 83

Führerscheinentzug - was tun?

Kostenlose Informationsangebote
Kostenlose Informationsangebote der Verkehrsschulen Markdorf mit Unterstützung des ADAC Südbaden am **02.10.2003 im Rathaus Singen** für jene Kraftfahrer, die sich zur Wiedererlangung der Fahrerlaubnis einer MPU unterziehen müssen. Dabei werden behördliche Anforderungen, psychologische und medizinische Probleme erörtert.
Jedes Jahr müssen mehr als 105.000 Kraftfahrer zur MPU (Medizinisch-Psychologischen Untersuchung). Zwei Drittel sind wegen Alkohol am Steuer auffällig geworden, die Übrigen haben zu viel Punkte im Flensburger Zentralregister oder haben den Führerschein wegen Drogen am Steuer verloren.
Mit der Untersuchung allein wird aber nicht erreicht, dass das Verhalten und die Einstellung gegenüber Alkohol im Straßenverkehr grundlegend geändert wird. Aus diesem Grund werden Einzelberatungsgespräche und Rehabilitationsseminare für MPU-Kandidaten durchgeführt.
Vom ADAC Südbaden steht Herr Berthold Obser, ADAC Verkehrsreferent und Leiter der Verkehrsfachschule Markdorf für Fragen zur Wiedererlangung des Führerscheins zur Verfügung.
Der nächste Informationsabend findet statt **am Donnerstag, dem 02.10.2003, um 19.00 Uhr, im Rathaus, Sitzungssaal Ost, Hohgarten 2, 78224 Singen.**
Der Besuch ist **kostenlos.** Anmeldung ist erforderlich unter Tel.: 07544/84 48 / Fax 07544/86 68
E-Mail: andrea.schoenfeldt@verkehrsfachschule-obser.de

KIRCHLICHE NACHRICHTEN

MITTEILUNGEN FÜR BEIDE KATHOLISCHEN KIRCHENGEMEINDEN

PFARRBÜROZEITEN
Montag bis Freitag von 9.00 - 12.00 Uhr

BITTE BEACHTEN
Ab sofort wird das Pfarrblatt (liegt in der Kirche auf) nur noch monatlich erscheinen. Wir bitten deshalb die Messbestellungen für den erscheinenden Monat möglichst bis zum 20. des Vormonats einzureichen.

BASILEA:
NICHT ENTGEHEN LASSEN!
Eine große Chance, dass diese Band zu uns kommt. Damit können wir einen tollen Anfang setzen, um nach der Sommerpause wieder die Firmvorbereitung aufzunehmen. Aber nicht nur die FirmbewerberInnen sind eingeladen, jetzt am **Sonntag, 14.9., 18.00 Uhr,** in der Kirche Bodman, Eintritt frei. Eingängige Melodien, nachdenkliche Texte, die Botschaft des Evangeliums in anderer Form.

FIRMUNG
Die Mitarbeiterinnen zur Firmung treffen sich - wie vereinbart - am Mittwoch, 17. September, 20.00 Uhr, im Pfarrhaus Ludwigshafen.

LAGER: HERZLICHE EINLADUNG ZUM NACHTREFFEN
"Sunny Angel", der Ferienclub liegt schon wieder ein paar Wochen zurück. Zeit für Erinnerungen. Das ist gut möglich an unserem Nachtreffen am Donnerstag, 18. Sept., 17.30 Uhr, im Gemeindezentrum Ludwigshafen, Empore. Da gibt es Dias vom Lager, natürlich auch die druckfrische Lagerzeitung und viele andere Erinnerungen. Alle, die dabei waren, sind herzlich eingeladen - und bringt alle mit (Eltern, Geschwister, Großeltern, Freunde - wem ihr erzählen wollt)!

MINI-AUSFLUG
Ministrantenausflug ist am Samstag, 20. September. Und zwar in eine spannende Welt, wo wir mal hinter die Kulissen schauen können. Bitte den Termin vormerken: (Abfahrt 8.00 Uhr, Rückkehr gegen 20.00 Uhr).

Es grüßen Sie herzlich
Ulrich Hund, Pfarrer
Gustav Scharm, Pfarrer i. R.
Rosi Nernack, Pfarrsekretärin

◆ ◆ ◆

KATHOLISCHE KIRCHENGEMEINDE St. Peter und Paul Bodman

Gottesdienste v. 12. bis 21. Sept. 2003

Fr., 12. Sept. - Mariä Namen - Marion
14.00 Uhr Kreuzweg zum Frauenberg
18.30 Uhr Rosenkranz f. d. Kranken
19.00 Uhr Heilige Messe
19.45 Uhr Heilige Messe auf dem Frauenberg
Sa., 13. Sept. - Hl. Johannes Chrysostomus - Notburga - Tobias
18.00 Uhr VORABENDMESSE (im Ged. an Hans-Jörg Burgath z. 1. Jahrtag, Claudia Wengert z. Geb.)
So., 14. Sept. - Kreuzerhöhung
09.30 Uhr FAMILIENGOTTESDIENST
11.50 Uhr Taufe des Kindes Jan Koch
18.00 Uhr Konzert mit **BASILEA**
Mo., 15. Sept. - Gedächtnis der Schmerzen Mariens - Roland
19.00 Uhr Heilige Messe
Di., 16.9. - Hl. Kornelius u. Cyprian
19.00 Uhr Heilige Messe in der Weilerkapelle
20.00 Uhr Bibelgespräch i. Pfarrhaus
Mi., 17. Sept. - Hl. Robert Bellarmin
19.00 Uhr Heilige Messe
Bitte geänderten Beginn beachten!
Do., 18. Sept. - Hl. Lambert
06.45 Uhr Kreuzweg zum Frauenberg
08.00 Uhr Wallfahrtsmesse auf dem Frauenberg
Fr., 19. Sept. - Hl. Januarius - Igor
14.00 Uhr Kreuzweg zum Frauenberg
Keine heilige Messe!
Sa., 20. Sept. - Hl. Andreas Taegon
Keine Vorabendmesse!
So., 21. Sept. - 25. So. i. Jahreskreis
08.45 Uhr EUCHARISTIEFEIER
Bitte geänderten Beginn beachten!

SPRECHZEITEN VON PFARRER HUND IM PFARRHAUS BODMAN
Freitags von 17.45 bis 18.30 Uhr - die erste am 19. September.
GRUPPENSTUNDE
Nach den Sommerferien wollen wir wieder mit der Gruppenstunde beginnen. Wir treffen uns zum ersten Mal am Freitag, 12. September, wie üblich von 17.15 bis 18.45 Uhr im Kaplaneihaus.
Es freuen sich Beate und Bianca

KATH. BILDUNGSWERK BODMAN
Wir fahren am **Mittwoch, 17.9.03,** nach Bad Schussenried zur großen Landesausstellung Baden-Württemberg "Alte Klöster - neue Herren, die Säkularisaton von 1803 im deutschen Südwesten".
Abfahrt: 8.00 Uhr am "Damm" (Zusteigemöglichkeit in Ludwigsh. u. Espas.)
Rückkehr: ca. 16.00 Uhr
Wir haben eine Führung durch die Ausstellung und es gibt einen Lift im Haus sowie eine Cafeteria. Herr Pfarrer Scharm wird uns begleiten. Mittagessen ist in Steinhausen, danach Andacht in der dortigen "schönsten Dorfkirche der Welt".
PS: Ausstellung endet Anfang Okt.
Bitte melden Sie sich **jetzt!**
Anmeldung bei Frau Goll, Tel. 56 05.

ÖFFENTLICHE BÜCHEREI BODMAN
Unsere Bücherei ist bei Bedarf geöffnet. Ausleihe möglich unter Tel. 56 15.

KATHOLISCHE KIRCHENGEMEINDE St.Otmar Ludwigshafen

Gottesdienste v. 12. bis 21. Sept. 2003

Fr. 12. Sept. - Mariä Namen - Marion
Keine heilige Messe!
Sa., 13. Sept. - Hl. Johannes Chrysostomus - Notburga - Tobias
15.00 Uhr TRAUUNGSMESSE
Holger und Petra Kaupert geb. Ott
18.00 UhrVORABENDMESSE (im Ged. an Fritz Christmann als 2 Opfer, Barbara und Alfons Kottmann, Martha Drechslerz. 1. Jahrtag, Theodor u. Johanna Lindenmayer, Heinz Glöckler u. Angehörige und an arme Seelen)
So., 14. Sept. - Kreuzerhöhung
09.30 Uhr EUCHARISTIEFEIER
09.30 Uhr Kinderkirche im KGZ, Jugendraum
11.00 Uhr Taufe des Kindes Glenn Nikolaj Trisner
18.00 Uhr Rosenkranzgebet
Di., 16. Sept. - Hl. Kornelius u. Cyprian
Keine heilige Messe!
Mi., 17. Sept. - Hl. Robert Bellarmin
18.30Uhr Vespergottesdienst
19.00 Uhr Heilige Messe (im Ged. an Verstorb. der Fam. Schwab, Gertrud Matt u. Verstorbene der Familie Steinhart)
Do., 18. Sept. - Hl. Lambert
Keine heilige Messe!
Fr., 19. Sept. - Hl. Januarius - Igor
18.30 Uhr Rosenkranz f. d. Frieden
19.00 Uhr Heilige Messe (im Ged. an Walter Werner, Sohn Lothar und verst. Angehörige)
Sa., 20. Sept. - Hl. Andreas Taegon
Keine Vorabendmesse!
So., 21. Sept. - 25. So. i. Jahreskreis
10.15 Uhr EUCHARISTIEFEIER
Bitte geänderten Beginn beachten!
11.15 Uhr Ökum. Krabbelgottesdienst in St. Otmar mit Taufe des Kindes Lilli Lemke
18.00 Uhr Rosenkranzgebet

Erstkommunion 2004 LUDWIGSHAFEN
Zum ersten Elternabend sind die Eltern der künftigen Erstkommunionkinder eingeladen auf kommenden Dienstag, 16. Sept., 20.00 Uhr, im Gemeindezentrum, Empore.

EVANGELISCHE KIRCHENGEMEINDE Bodman-Ludwigshafen

mit den Ortsteilen Bodman, Bonndorf, Espasingen, Ludwigshafen, Nesselwangen, Sipplingen & Wahlwies

Öffnungszeiten des Pfarramtes, Mühlbachstr. 7 in Ludwigshafen:
dienstags von 8.15 - 11.30 Uhr, donnerstags von 8.15 - 10.15 Uhr und freitags von 8.15 - 11.30 Uhr, Telefon 07773/55 88

Freitag, 12. September
14.30 Uhr Jungschar in Jugendraum in Ludwigshafen
16.30 Uhr Probe des Konfi-Chores mit Friedi im Jugendraum in Ludwigshafen. Herzliche Einladung an alle Konfis und Eltern des letzten Jahrganges.
Sonntag, 14. September (Frauensonntag)
09.15 Uhr Gottesdienst mit Abendmahl in Ludwigshafen (Prädikantin Frost)
Montag, 15. September
17.30 Uhr Probe Posaunenchor
18.30 Uhr Treffen zum Eintüten der Kirchgeldbriefe im Johannes-Hüglin-Saal. Vielen Dank für jede/n Helfer/in.
20.00 Uhr Probe des Singkreises in Sipplingen
Dienstag, 16. September
09.30 Uhr Spielgruppe im Gemeindesaal in Sipplingen
15.00 Uhr Gottesdienst mit Abendmahl im Haus "Silberdistel"
19.30 Uhr Taizé-Singen in Ludwigshafen zum Kennenlernen der Gesänge
20.30 Uhr Abendandacht mit Gesängen aus Taizé in der Christuskirche in Ludwigshafen
Mittwoch, 17. September
09.00 Uhr Bibelgespräch für Frauen (Kleinkinder können mitgebracht werden), Veranstaltungsort ist im Pfarramt zu erfragen
14.00 Uhr Abfahrt zur Konfirmandenfreizeit nach Gries an der Christuskirche
Donnerstag, 18. September
08.15 Uhr Morgenlob in der Johanneskirche in Wahlwies
09.00 Uhr Spielgruppe im Gemeindesaal in Sipplingen
09.30 Uhr Mutter-Kind-Treffen im Jugendraum in Ludwigshafen
Freitag, 19. September
14.30 Uhr Jungschar im Jugendraum in Ludwigshafen
Samstag, 20. September
19.00 Uhr Gottesdienst in Wahlwies (Prädikant Butz)
Sonntag, 21. September
09.15 Uhr Gottesdienst in Ludwigshafen (Prädikant Butz)
10.30 Uhr Gottesdienst in Sipplingen (Prädikant Butz)
10.30 Uhr ökumenische Kinderkirche im katholischen Gemeindezentrum in Wahlwies
11.15 Uhr ökumenischer Krabbelgottesdienst in St. Otmar in Ludwigshafen mit Taufe von Lilli Lemke

Der Wochenspruch:
"Christus spricht: Was ihr getan habt einem von diesen meinen geringsten Brüdern, das habt ihr mir getan".
Matthäus 25,40

Sehr herzlich grüßt Sie im Namen aller Mitarbeitenden
Ihr Dirk Boch, Pfarrer

AUS UNSERER NACHBARSCHAFT

Vorankündigung Kindergarten:

Kleiderkiste rund ums Kind - für Selbstanbieter -

Veranstalter:	Elternbeirat vom Kindergarten Kleine Raupe
wann:	20. September 2003
wo:	Turn- und Festhalle Sipplingen
von:	14.00 - 16.00 Uhr
Tischmiete:	6,– Euro, 10,– Euro für 2 Tische

Tischreservierungen bitte bei Anja Marte, Tel. 07551/91 50 47

Katholisches Bildungswerk

Herbstfasten 2003
Das Katholische Bildungswerk Stockach führt in der Zeit vom 27.9. bis 4.10.2003 (täglich ca. 2 Stunden) unter der Leitung von Frau Sylvelie Grob-Wicklert einen Fastenkurs durch.
Ziel der ambulanten Fastenkurse ist es, Möglichkeiten im alternativen Bereich der Naturheilkunde über den Weg des Fastens aufzuzeigen und näher zu bringen. Beim Fastenseminar werden verschiedene Themenkreise behandelt wie z.B. Stoffwechsel, Gesundheitsförderung, Körpersignale zu beachten, Krankheitsursachen, Krankheitsbilder, Atmung und Bewegung, Energiebalancen, Übungsprogramme, Ernährung, Meditation u.a., Informationen die in das tägliche Leben integriert werden können.
Kursgebühr: 80,– Euro incl. Seminarunterlagen und Fastenversorgung.
Die Teilnahme ist offen für jeden Interessenten.
Anmeldungen unter 07771/34 10 (Frau Krulikowski)

VEREINS-NACHRICHTEN

FC BODMAN LUDWIGSHAFEN e.V.

Nicht so lange wie im letzten Jahr mussten die Fans des FC Bodman-Ludwigshafen auf den ersten Sai-

sonsieg warten. Er gelang diesmal "schon" am 3. Spieltag. Gegen den SC Göggingen gab es ein klares 5:0. Die Gäste, die vor 2 Jahren zusammen mit dem FC abgestiegen waren, stellten sich in Bodman allerdings auch schwach vor. Nach 20 Minuten Nervosität auf beiden Seiten kam der FC zu ersten Chancen und nach 23 Minuten erzielte Reinhard Achmüller nach Flanke von Joachim Thomer das 1:0. Nur 1 Minute später wurde Alexander Berger im Strafraum gefoult. Den Elfmeter wehrte der Torhüter zwar ab, doch auf Umwegen kam der Ball zu Alexander Bernhart, der aus 20 Metern in den Winkel traf. Nach diesem Doppelschlag dominierte der FC die Partie klar. Lediglich nach der Pause kamen die Gäste mit mehr Schwung aufs Feld, doch nach dem 30 (60. Minute, Ralf Reitz) gaben sie auf. Die Piranhas ließen nicht nach und erzielten durch Alexander Berger (ebenfalls Nachschuss nach verschossenem Elfmeter) und Yalcin Cep 2 weitere Treffer zum hochverdienten 5:0. Eine erneute Leistungssteigerung der Lorenz-Elf, die nun endlich auch mit Punkten belohnt wurde.
Am Wochenende wartet erneut ein schwerer Gegner. Die Spfr. Owingen-Billafingen bereiteten bereits im letzten Jahr dem FC Probleme, wobei der Sieger jeweils sehr viel Glück benötigte. Beide Spiele gewann der Gastgeber: in Owingen unterlagen die Piranhas 0:1, in Ludwigshafen gewann man 2:0. Auch in diesem Jahr kam Owingen gut aus den Startlöchern und hat bereits 7 Punkte auf dem Konto.
Die 2. Mannschaft fuhr mit großen Hoffnungen zur SpVgg Allmannsdorf, denn man war durch einige Spieler der 1. Mannschaft verstärkt. Leider fand man auf dem kleinen Platz nie ins Spiel und da auch die Einstellung bei einigen Akteuren nicht optimal war, kassierte man eine logische 1:3-Niederlage. Auch wenn das 1:2 erst in der Schlußphase unglücklich, weil abgefälscht, fiel, war die Niederlage verdient. Um zu den ersten Punkten zu kommen, muss man sich deutlich steigern.

Sonntag, 14.9.
15.00 Uhr Spfr. Owingen-Billafingen - FC Bodman-Ludwigshafen
10.30 Uhr in Ludwigshafen: FC Bodman-Ludwigshafen II - FC Radolfzell II

Achtung! Neue Telefonnummer im Klubhaus Ludwigshafen: 0175/9 02 98 70
Suchen Sie einen geeigneten Ort für Ihre Feier?
Ob Geburtstag, Jubiläum oder Firmenfeier: im Klubhaus Ludwigshafen finden Sie den idealen Rahmen!
Weitere Informationen unter 0172/7 40 49 98.
Unter www.fc-bodman-ludwigshafen.de immer die neuesten Informationen über den Verein!

AH-Abteilung
Das erste Spiel nach der Sommerpause wurde in Geisingen ausgetragen. Mit 2:3 Toren wurden unsere "Alten Herren" knapp geschlagen. Am Freitag, den 19.9.03 folgt ein weiteres Freundschaftsspiel zwischen dem FC Bodman/Ludwigshafen und dem TSV Dettingen. Dieses findet in Ludwigshafen um 18.15 Uhr statt.
Training der AH ist mittwochs von 19.00 - 20.30 Uhr in Bodman.

Jugendabteilung
Die ersten Punktespiele der neuen Saison 2003/2004 haben schon stattgefunden und wurden mit folgenden Ergebnissen abgeschlossen.
A I-Jugend:
SC Markdorf - SG Bodman/Ludwigshafen/Wahlwies 1:1
Torschütze: Patrick Esslinger
A II-Jugend:
SG Wahlwies/Stahringen/Bodman - Südstern Singen 1:4
Torschütze: Mautz Fabian
B-Jugend:
SG Gottmadingen - SG Stahringen/Bodman/Ludwigshafen 5:6
Torschützen: Britsch Mathias, Brunner Michael, Reuthebuch Dennis, Martin Felix 3x
C I-Jugend:
SG Allensbach - SG Wahlwies/Bodman/Ludwigshafen 8:1
C II-Jugend
SG Wahlwies/Espasingen/Bodman - FV Walbertsweiler 1:3

Jugendfußballspiele am kommenden Wochenende:
Heute, Freitag, den 12.9.2003
A I-Jugend:
SG Bodman/Ludwigshafen/Wahlwies - SV Illmensee, um 18.15 Uhr in Ludwigshafen
Samstag, den 13.9.2003
D-Jugend:
FC Wollmatingen - FC Bodman/Ludwigshafen, um 15.15 Uhr
C II-Jugend:
TSV Aach-Linz - SG Wahlwies/Bodman/Ludwigshafen, um 11.00 Uhr
B-Jugend:
SG Stahringen/Bodman/Ludwigshafen - Orsingen/Nenzingen, um 16.00 Uhr in Stahringen
Dienstag, den 16.9.2003
CI-Jugend:
SG Wahlwies/Bodman/Ludwigshafen - DJK Konstanz, um 18.00 Uhr in Stahringen
D-Jugend:
FC Bodman/Ludwigshafen - Magricos Singen um 18.00 Uhr in Bodman

Bambini/F-Jugendtraining im September 2003:
Freitag, den 12.9.2003,
von 17.00 - 18.30 Uhr in Ludwigshafen
Mittwoch, den 17.9.2003,
von 17.00 - 18.30 Uhr in Bodman
Freitag, den 19.9.2003,
von 17.00 - 18.30 Uhr in Ludwigshafen
Mittwoch, den 24.9.2003,
von 17.00 - 18.30 Uhr in Bodman
Freitag, den 26.9.2003,
von 17.00 - 18.30 Uhr in Ludwigshafen

In der Saison 2003/2004, nimmt die jüngste Mannschaft des FC Bodman/Ludwigshafen auch am Spielbetrieb der F-Junioren teil. Dieser findet in Turnierform statt, wobei im Herbst 4 Spieltage und im Frühjahr / Sommer 2004 weitere 6 Spieltage stattfinden.
Innerhalb von 2 - 2,5 Stunden werden 3 Spiele absolviert, die auf einem verkürzten Kleinfeld mit 4 Feldspielern und einem Torwart durchgeführt werden. Es werden weder Tore noch Punkte gezählt, so dass keine Tabelle erscheint. Die Kinder sollen ohne Erfolgsdruck einfach nur Fußball spielen, weg vom Wettkampfdenken, hin zum spielerischen Erlernen des Fußball-ABC.
Der erste Spieltag findet am Samstag, den 20.09.2003, ab 11.00 Uhr, in Frickingen statt.

Diese Bambini, bzw. F-Jugendfußballspielgruppe spricht alle fußballspielenden Kindern im Alter von 5 bis 8 Jahren an. Wer Lust hat, einfach mal gegen den Ball zu treten, oder ins Tor zu schießen, kommt vorbei und schnuppert eine Trainingseinheit mit.

Nähere Informationen beim Trainer Detlef Weiske, Tel. 07771/77 83.

TURN-UND SPORTVEREIN BODMAN 1950 e.V.

Abt. Handball
Trainingsbeginn
In gerade einmal zwei Wochen beginnt die neue Handballsaison 2003/2004. Um in dieser erfolgreich abzuschneiden, ist das Handballstraining natürlich maßgeblich.
Deshalb beginnt das Training für die A-Jugend weiblich und die D-Jugend männlich ab Montag, den 15.09.2003, zu den bekannten Zeiten.
Das Training der Herrenmannschaft hat bereits begonnen und findet ebenfalls zu den bekannten Zeiten statt.

Handballfreunde aufgepasst!
SVE Damen im Pokal!!!!
Kommenden Sonntag, den **14.09.2003,** gibt es in Sachen Handball wieder ein Leckerbissen.
Bereits in der 3. Runde im südbadischen Handballpokal treffen die Eigeltinger Handballdamen auf die Oberligamannschaft aus Freiburg.
Das Pokalspiel findet im Sportpark Mindlestal in Steißlingen statt.
Anpfiff ist um 18.00 Uhr.
Auf Ihr Kommen freut sich der
SV Eigeltingen - Handballabteilung -

Das Clubhaus des TSV Bodman!
Wer kennt es nicht!
Gut bürgerliche Küche, eine entspannte und gemütlicher Atmosphäre in sportlicher Umgebung, freundliche Bedienung und Anlaufpunkt für Anlässe aller Art.

Öffnungszeiten:
Dienstag - Samstag: 16.00 - 01.00 Uhr
Sonntag: 10.00 - 01.00 Uhr
Montag: Ruhetag

Wenn Sie Fragen haben, können Sie uns telefonisch unter 07773/52 08 bzw. 0172/5 37 53 55 jederzeit erreichen.
gez. Sebastian Wengert

Abteilung Leichtathletik
Beim Schülervergleichskampf der Südbadischen Bezirke, am Sonntag in Freiburg startet Sabrina Lindenmayer für unseren Bezirk im 80 m Hürdenlauf, im 100 m Lauf, im Weitsprung und in der 4 x 100 m Staffel.

Training!
Donnerstag, um 16.30 Uhr für die Kinder bis 10 Jahre auf dem Sportplatz, bei Regen in der Halle
Donnerstag, um 18.00 Uhr für die Kinder ab 11 Jahre auf dem Sportplatz, bei Regen in der Halle
Freitag, um 18.00 Uhr auf dem Sportplatz, nach Absprache nur für Wettkampfteilnehmer

Die Teilnehmer aus Ludwigshafen werden jeweils 10 Min. vor dem Termin bei dem Gasthaus Krone abgeholt und nach dem Training heimgefahren.

Die nächsten Wettkämpfe sind:
21.09. (Sonntag)
Internationale Bodensee-Einzel-Nachwuchsmeisterschaft in Aulendorf
27.09. (Samstag)
Internationale Bodensee Schüler Mehrkampfmeisterschaften in Memmingen
3.10. (Feiertag)
Bezirks-Talentiade in Engen
gez. Kurt Schmidt

TURNVEREIN 1911 e.V.
LUDWIGSHAFEN

Kinderturnen
Für die Kinder von der 1. bis zur 3. Klasse findet das Kinderturnen, jeweils dienstags, um 17.30 Uhr statt.

Fit und Fun
Ab kommenden Dienstag kommen die Fit und Fun-Interessenten wieder ins Schwitzen. Beginn 18.30 Uhr.
gez. Elke Weckbach

Hallo, liebe Aktiven! (Frauen, Männer, Mädchen und Jungen)
Nach den Sommerferien haben unsere Gruppen mit Beginn der Schule ihr Training wieder zu den bekannten Zeiten aufgenommen.
Falls sich gemäß dem Stundenplan der Schule Änderungen ergeben sollten, werden sie hier bekannt gegeben.
Die Übungsleiter und -innen freuen sich, euch alle wiederzusehen
Natürlich nehmen wir auch gerne neue Teilnehmer auf. Interessierte sind immer herzlich willkommen und können jederzeit dazu stoßen.
Herzliche Grüße
Die Vorstandschaft

Montagsgymnastikgruppe Dirnhofer
Schnuppertraining Nordic Walking
Am kommenden Montag werden wir bei trockener Witterung statt der Aerobicstunde das "Nordic Walking" aktiv unter fachkundlicher Anleitung kennen lernen. Wir treffen uns dann um 19.00 Uhr an der Turnhalle. Bitte Laufschuhe und eine Leihgebühr von 3 Euro für die Stöcke mitbringen.
Unsere funktionelle Körpertraining-Stunde beginnt wie üblich um 20.30 Uhr. Bei Regenwetter findet die Ausdauer - Aerobicstunde zur gewohnten Zeit, um 19.30 Uhr in der Turnhalle statt.

Besprechung wegen Gruppenausflug
Wer Interesse hat am Ausflug, anlässlich des 20-jährigen Bestehens der Gruppe mitzugehen, sollte am Montag zur 2. Stunde kommen oder sich in den nächsten Tagen bei mir melden.

Bis dahin viele Grüße
Anita

MUSIKKAPELLE
BODMAN e.V.

Grümpelturnier
Am Donnerstag, 18.9. nehmen wir mit 2 Mannschaften am Grümpelturnier des Schützenvereins Seelfingen teil. Eventuell können wir noch eine dritte Mannschaft anmelden, wenn das Interesse weiterhin so groß ist. Wer Lust hat, meldet sich bitte bei Bianca (Tel.: 76 70).
Am Donnerstag treffen wir uns um 19.30 Uhr am Musiklokal um gemeinsam nach Seelfingen zu fahren.
Weitere Infos gibt es in der Musikprobe!

Ausbildung:
Hallo Jungs und Mädels ab 9!
Wir suchen Nachwuchs! Wenn ihr also Lust habt jetzt nach den Sommerferien ein Instrument zu lernen, schnappt euch doch noch ein paar Freunde und meldet euch bei uns! Mögliche Instrumente sind zum Beispiel Trompete, Schlagzeug oder Klarinette. Weitere Infos gibt es bei Marcus Wiedmann unter der Telefonnummer 56 66 (ab 18.00 Uhr). Nur keine Angst! Die Musikkapelle freut sich auf euch!

Musikprobe:
Nächste Probe ist heute, um 20.00 Uhr im Probelokal.

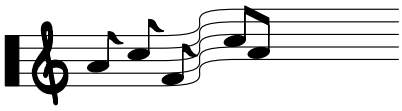

MUSIKVEREIN
LUDWIGSHAFEN e.V.

Bauernregel des Tages:
An Mariae Namen, sagt der Sommer "Amen"
Bauerregel des Tages:
Doch feiern Musiker am Tag darauf - dann legt die Sonne nach einen drauf!

Anm. d. Red. Am 8. September gedenkt die katholische Kirche der keuschen Geburt Marias. Vierzehn Tage später müsste nach jüdischer Sitte Marias Namenstag sein. Der Tag der Namensgebung Marias (Mariae Namen) wurde aber aus sozusagen pragmatischen Gründen vorverlegt. Nun die Quizfrage der Woche: „Warum" - Weitere Infos beim Geschichtslehrer, im Internet oder ...!

Sodele. Aber für uns Musiker hat das alles natürlich keinen Einfluss. Es geht auch an Mariae Namen wie immer:
Heute, Freitag, 20.00 Uhr wichtige Probe im Zollhaus - pünktlich!
Und morgen, Samstag, 13.09.2003: Hochzeit Petra & Holger Kaupert!

Euer VisdBl
Robert Auer

FREIWILLIGE FEUERWEHR

Abt. Ludwigshafen

Der Dorfhock 2003, schon wieder Vergangenheit.
Ein schöner Spätsommertag bescherte uns wieder eine gelungene Veranstaltung.
Die Feuerwehr Ludwigshafen möchte sich hier auf diesem Wege bei all denen recht herzlich bedanken, die zum Gelingen dieser Veranstaltung beigetragen haben.
Dieser Dank gebührt u. a unserem Abt.-Leiter **Klemens Trisner** für die technische Organisation sowie allen **aktiven Kameradinnen und Kameraden,** unseren **Jugendfeuerwehrleuten** für ihren Einsatz und ihre Mithilfe bei diesen Anlässen.

Dank sei allen **einheimischen Gästen, den Feriengästen** aus nah und fern und den anwesenden **Abordnungen der Feuerwehren** aus der näheren und weiteren Nachbarschaft für deren zahlreichen Besuch gesagt.

Auch unseren **Gästen aus Niedergoseln/Sachsen** und aus **Eindhoven** sei noch einmal herzlichen Dank gesagt für ihren Besuch bei uns.

Unserem **Kanonier Josef Zimmermann** für seine traditionelle **"Donnernde Eröffnugszeremonie"**

Für die optische Augenweide, dem herrlichen Blumenschmuck gestiftet von unserem aktiven Kameraden **Wolfgang Harter** sagen wir ebenso herzlichen Dank.

Ein herzliches Dankeschön den **Bäckerinnen** der reichhaltigen Gaumenfreuden in Form von Kuchen-und Tortenspezialitäten.

Herzlichen Dank auch dem **Zinnkrug-Team** für den schmackhaften Kartoffelsalat. Auch dem **Kronen-Team** sei herzlich gedankt für die Unterstützung im Küchenbereich.

Für die wiederum wunderbare und unermüdliche musikalische Umrahmung unseres Dorfhockes herzlichen Dank den Kameraden der **"Brass-Band"** des MV Ludwigshafen unter der bewährten Leitung von **Willi Schilling,** dem Brass-Band-Chef.

Für die Tontechnik und die musikalische Unterhaltung zum Ausklang ebenso herzlichen Dank, dem Hans Dampf in allen Gassen, dem **Manfred Lindner.**

Danke sagen wir auch jenem, der uns in diesem Jahr, trotz schlechter Wettervoraussage für unseren Festtag, an für sich ideales, spätsommerliches Festwetter bescherte. Wir schenken ihm auch nächstes Jahr wieder unser Vertrauen, - unserem **Petrus, dem Wettergott.**

Für die Feuerwehr Ludwigshafen
gez.: **Dieter Senger, Kdt.**

Abteilung Ludwigshafen

Für die **Fw.-Abteilung Ludwigshafen** findet die nächste Probe am kommenden **Montag, den 15. Sept. 2003** statt.
Treffpunkt: **19.30 Uhr** am Gerätehaus.

Mit kameradschaftlichem Gruß
Klemens Trisner
Abteilungsleiter

Abt. Bodman

Für die **Fw.-Abteilung Bodman** findet die nächste Probe am kommenden **Montag, den 25. September 2003,** statt.
Treffpunkt: **19.30 Uhr** am Gerätehaus

Mit kameradschaftlichem Gruß
Heinrich Bentele, Abteilungsleiter

Jugendfeuerwehr Bodman-Ludwigshafen

Für die Jugendfeuerwehr findet die nächste Probe statt am **Dienstag, den 16. Sept. 2003**
Treffpunkt: **18.30 Uhr** am Gerätehaus in Ludwigshafen.

Mit kameradschaftlichen Grüßen
der Jugendwart

NARRENZUNFT "SEEHASEN" LUDWIGSHAFEN e.V.

An alle Seehasen und Bäume,
wir treffen uns am **Samstag, den 13.09.2003, um 15.30 Uhr** von der kath. Kirche in Ludwigshafen. Jeans, Sweat- oder T-Shirt und Halstuch.
Nicht vergessen!

Es grüßen
Petra, Martina und Katharina

Gewerbeverein Bodman-Ludwigshafen e.V.

www.gewerbe-am-see.de ● reinschauen lohnt sich

www.gewerbe-am-see.de
reinschauen lohnt sich!

Aktuell informieren wir über:
- Sanitär-Sonderangebot der Fa. Giuriato in Sipplingen
- Aktuelle Infos zum Steuerrecht
- Herbstangebote im Hotel Krone in Ludwigshafen

Ihre Redaktion
www.gewerbe-am-see.de

Eintracht	Kinderkrankheit		Monogramm	Buchhersteller, Zeitungsmacher	
				Teil des Mittelmeers	
ein Theatersitzplatz			Rufname von Pacino		
Zeitmaß			Abk.: leicht löslich		
schleierhaft		erster Generalsekretär der UNO			

DEIKE-PRESS-0608-33

einen Schwatz halten		schwäbischer Höhenzug	Gesangskünstler	Bergstock der Albula-Alpen	ehem. deutsche Münze (Abk.)
gebündelter Lichtstrahl					
Notsignal					
					Frauenkurzname
früherer Badebottich		Fremdwortteil: neu		Höhenzug bei Braunschweig	
Boten Gottes					
fair, ehrlich					
Oper von Bellini					

DEIKE-PRESS-0608-34

stiller Wunsch, Gedankenreise		absolut jeder		französisch: Wasser	Moment
vermodern		handwarm			
					Tonzeichen
Strohunterlage		Substanz der Gene (engl.)		Tapferkeit	
ital.-belgischer Sänger					
Ärger, Verstimmung					
Bodenbelag b. Kampfsport					

DEIKE-PRESS-0608-35

HERZLICHE EINLADUNG
ZUM PRIMO-FLOHMARKT
SEHEN, STÖBERN, STAUNEN... KAUFEN!
SAMSTAG, 13. SEPTEMBER 2003
VON 8.00 BIS 17.00 UHR
auf dem Werksparkplatz beim Primo Verlag, Meßkircher Str. 45 in Stockach
Bei Regenwetter wird der Flohmarkt auf Samstag, den 20. September verschoben.